Mr.Build 新築 増改築
知っトク得情報 Vol. 2

「和室」と「洋室」のメリット・デメリット

昔は和室が多い家がほとんどでした。最近の住宅は洋室の部屋が主流ですね。「和室」「洋室」にはそれぞれの良さがあります。生活スタイルに合わせて和室を洋室にリフォームするか、和室をリメイクするか検討してみませんか。

	メリット	デメリット
和室	・畳の上で横になったりと楽な姿勢でくつろげる ・和の風情を楽しめる ・布団を敷けば寝室になる	・畳、襖、障子などメンテナンスが必要 ・立ち座りに足腰の負担がかかる ・通風を良くしないとカビ・ダニが発生しやすい
洋室	・椅子やベッドを置けば立ち座りがしやすい ・家具などの配置で部屋をおしゃれに出来る ・掃除やお手入れがしやすい	・床に直接座ったり横になるのに適してない ・足音などの生活音が階下に響きやすい ・畳と比べて床が固く、冷えやすい

和室

和室の良さを生かして快適に過ごしませんか。

洋室を和室2間にリフォーム（A 様邸）
工事費220万円

（O 様邸）**工事費43万円**

畳表替え、押入れをクローゼットに。壁は珪藻土仕上げ、柱はダーク色に塗装しモダンな和室に改装しました。

（O 様邸）**工事費330万円**

1階リビング脇に和室6畳増築しました。

増築部

洋室

和室を洋室にして**リビング**、**寝室**、**子供部屋**にするのはいかがでしょうか。

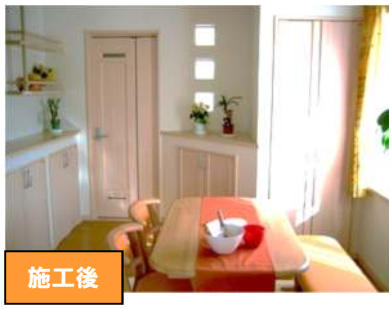

和室2間はダイニングとリビングに、キッチン・浴室・洗面・トイレの水廻りや玄関・窓など1階まるごとリ・ホームしました。

（K 様邸）
工事費690万円

1階に寝室が欲しいとのご要望で、トイレに隣接する和室を寝室にリフォーム。床段差も解消されました。

（U 様邸）
工事費98万円

床・壁・天井を解体し耐震補強して断熱材、遮音シートを張って床はフローリング、壁・天井はクロス仕上げ。断熱内窓も設置。

（W 様邸）
工事費128万円